

特殊品情報【継手】

Special Products Information

□ : F123-1P

POMオール樹脂コレット式軽量ワンタッチ継手

オール樹脂継手

-S3

-S3仕様(標準対応品)

Oil-free

ノングリース

形式例) **AWPL8-02**

形状：エルボ
 適用チューブ外径：φ8mm
 適用ネジサイズ：R1/4

形式例) **AWPC8-02**

形状：ストレート
 適用チューブ外径：φ8mm
 適用ネジサイズ：R1/4

形式例) **AWPE8**

形状：ユニオンティー
 適用チューブ外径：φ8mm

- ウレタンチューブ専用オール樹脂ワンタッチ継手の提案。
樹脂本体：POM(ガラスフィラー入り)、ゴム材質：EPDMを採用。

- 半導体をはじめ二次電池、純水、水使用の用途に最適。

-S3仕様対応品について

- 金属部無し
- 低濃度オゾンの耐性あり

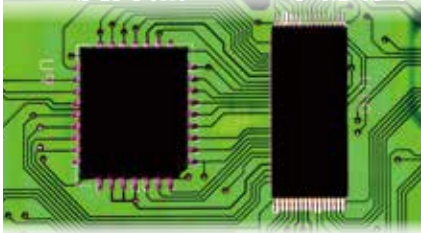

- 装置の軽量化に最適。
標準継手の約1/3の質量を実現。

- 金属を嫌う環境・用途に最適。
錆・金属イオンをシャットアウト。

- 油分を嫌う環境・用途に最適。
ノングリース、禁油仕様を標準化。



注文形式(例)

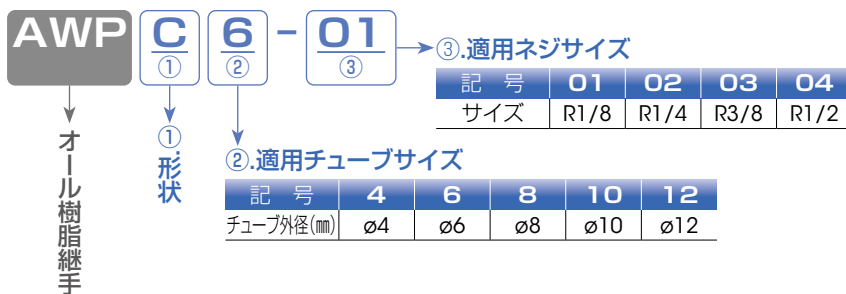

仕様

使用流体	空気	水(条件有※)
最高使用圧力	0.9MPa	0.8MPa
使用真空圧力	-100kPa	—
使用温度範囲	0~60°C(凍結なきこと)	
適用チューブ	ポリウレタンチューブ (形式: UB, UC, UBT, UBS, US)	
備考	禁油仕様	

△警告 ※)使用流体が水、液体の時は、下記の条件を必ず守ってください。

- 1.水、液体使用の際は、サージ圧力を最高使用圧力以下に抑えてご使用ください。
- 2.異物や汚染物が混入していない日本国内の一般水道水は使用可能です。その他の水を使用の場合は実機評価にてご確認ください。
- 3.水、液体使用の際は、インサートリング(WR)を必ず使用してください。

構造図

(エルボタイプ(AWPL)の場合)

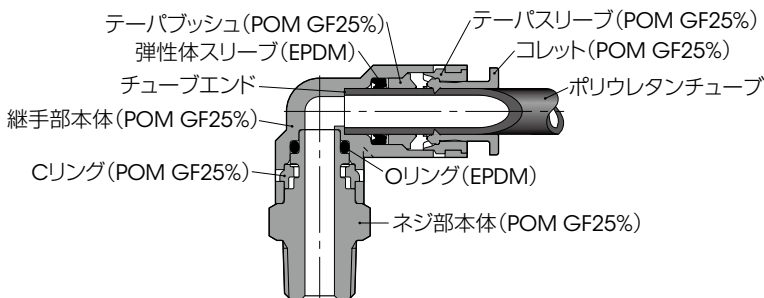

形状・サイズ一覧

形状	注文形式	価格(¥)	形状	注文形式	価格(¥)	形状	注文形式	価格(¥)
AWPC ストレート øD	AWPC4-01	297	AWPL エルボ øD	AWPL4-01	440	AWPB ティー øD	AWPB4-01	594
	AWPC6-01	308		AWPL6-01	462		AWPB6-01	627
	AWPC6-02	319		AWPL6-02	473		AWPB6-02	638
	AWPC8-01	363		AWPL8-01	517		AWPB8-01	704
	AWPC8-02	374		AWPL8-02	528		AWPB8-02	715
	AWPC10-02	484		AWPL10-02	704		AWPB10-02	924
	AWPC10-03	495		AWPL10-03	715		AWPB10-03	935
	AWPC12-02	517		AWPL12-02	781		AWPB12-02	1,067
	AWPC12-03	539		AWPL12-03	792		AWPB12-03	1,067
AWPC12-04	539	AWPL12-04	792	AWPB12-04	1,067			
AWPU ユニオンストレート øD	AWPU4	429	AWPV ユニオンエルボ øD	AWPV4	451	AWPE ユニオンティー øD	AWPE4	594
	AWPU6	451		AWPV6	473		AWPE6	627
	AWPU8	495		AWPV8	506		AWPE8	693
	AWPU10	638		AWPV10	660		AWPE10	902
	AWPU12	704		AWPV12	715		AWPE12	1,023
AWPY ユニオンワイ 2-øD	AWPY4	594						
	AWPY6	616						
	AWPY8	671						
	AWPY10	924						
	AWPY12	990						

⚠ 本製品は特注対応品のため、納期および価格については最寄りの営業所(下記)へお問い合わせください。
本製品をご使用の際は、お客様の評価判断の上ご使用ください。

株式会社日本ピスコ

<https://www.pisco.co.jp/>

営業部/長野県上伊那郡南箕輪村3884-1 〒399-4586 TEL.0265(76)2511(代) FAX.0265(76)2851
 東京営業所 TEL. 03(3843)2211 仙台営業所 TEL. 022(213)3605 太田営業所 TEL. 0276(48)5972 茨城営業所 TEL. 0297(20)0081
 八王子営業所 TEL. 042(635)5888 川崎営業所 TEL. 044(223)3831 埼玉営業所 TEL. 048(790)2200
 名古屋営業所 TEL. 0586(81)5621 岡崎営業所 TEL. 0564(65)7072 長野営業所 TEL. 0265(76)2855 静岡営業所 TEL. 0537(62)6100 金沢営業所 TEL. 076(292)2101
 大阪営業所 TEL. 06(6746)2100 新大阪営業所 TEL. 06(6303)1230 京都営業所 TEL. 075(646)5070 広島営業所 TEL. 082(568)2522 福岡営業所 TEL. 092(482)2263
 熊本営業所 TEL. 096(360)3082